

NOMBRE _____

Grado _____

NIVEL CINCO

- Los pronombres personales singulares
(*singular subject pronouns*)



- El verbo **SER**: *soy, eres, es* (the verb "to be")

- Los adjetivos singulares (*singular adjectives*)

- Los colores como adjetivos
(*colors as adjectives*)



- La casa (*the house*)



Los pronombres personales singulares

(Singular Subject Pronouns)

yo	<i>I</i>
tú	<i>YOU</i> ("my good friend," informal)
él	<i>he</i>
ella	<i>she</i>
usted (Ud.)	<i>YOU</i> (more polite, formal)

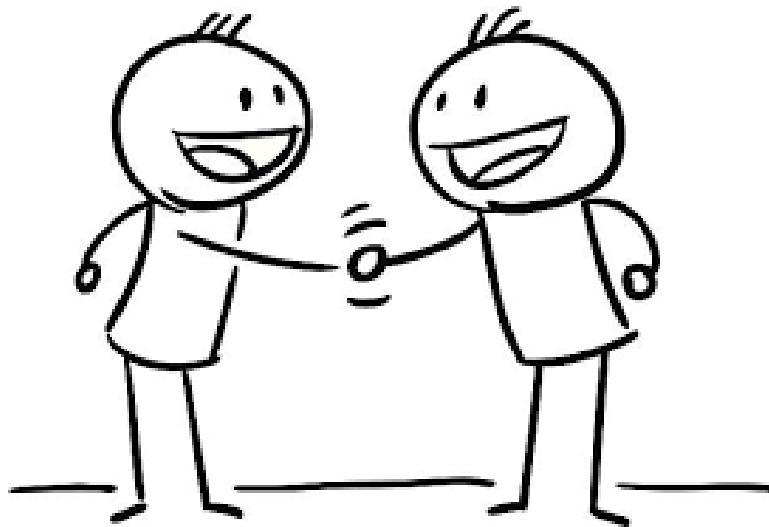

El verbo SER: soy, eres, es

(“to be”)

Yo soy → *I am*

Tú eres → *You are* (“my good friend,” informal)

Él es → *He is*

Ella es → *She is*

Usted/Ud. es → *You are* (more polite, formal)

Examples:

Yo soy inteligente. *I am intelligent.*

Tú eres inteligente. *You (informal) are intelligent.*

Él es inteligente. *He is intelligent.*

Ella es inteligente. *She is intelligent.*

Ud. es inteligente. *You (formal) are intelligent.*



Los adjetivos singulares

(Singular adjectives)

alto/a *tall*

bajo/a *short*

bueno/a *good*

malo/a *bad*

aburrido/a *boring*

interesante *interesting*

simpático/a *nice*

antipático/a *not nice, mean*

grande *big*

pequeño/a *small*

inteligente *smart, intelligent*

artístico/a *artistic*

atlético/a *athletic*

guapo/a *good-looking*

bonito/a *pretty*

feo/a *ugly*

delgado/a *thin*

flaco/a *skinny*

gordo/a *fat*

nuevo/a *new*

joven *young*

viejo/a *old*

caro/a *expensive*

barato/a *cheap*

moreno/a *dark-haired*

rubio/a *blond*

pelirrojo/a *red-haired*



fuerte *strong*

débil *weak*

largo/a *long*

corto/a *short*



Usando los adjetivos en español

(Using adjectives in Spanish)

■ Adjectives describe nouns.

■ Adjectives have a **gender** – *masculine* or *feminine*.

They must agree with the person being described. The masculine letter is “o.” The feminine letter is “a.”

Miguel es atléticoo.

Ana es atléticoa.

Miguel es altoo.

Ana es altoa.

Miguel es morenoo.

Ana es morenoa.

■ Adjectives that end in “e” do not have to change masculine or feminine.

Miguel es inteligentee.

Ana es inteligentee.

■ When you are describing an object, the adjective comes **AFTER** the object. If an object begins with “el,” it is masculine. If an object begins with “la,” it is feminine.

the expensive oven

el horno caro

the small chair

la silla pequeña

the big desk

el escritorio grande

Los colores como adjetivos

azul *blue*

blanco/a *white*

rojo/a *red*

*violeta *violet*

amarillo/a *yellow*

anaranjado/a *orange*

verde *green*

*rosa *pink*

rosado/a *pink*

morado/a *purple*

café *brown*

gris *gray*

negro/a *black*



¿De qué color es _____? *What color is _____?*



■ All colors are adjectives.

■ Color words that end in “o” or “a” must match the object’s gender.

the yellow bedroom

el dormitorio amarillo

the purple lamp

la lámpara morada

■ The colors **violeta** and **rosa** are irregular. They will NEVER be *violeto* or *roso*.

La casa (the house)

la sala *living room*

la cocina *kitchen*

el comedor *dining room*

el dormitorio *bedroom*

el baño *bathroom*

el pasillo *hallway*

las escaleras *stairs*

el cuarto *room*

el balcón *balcony*

el jardín *garden, yard*

el patio *patio*

el garaje *garage*

la ventana *window*

la puerta *door*

el piso *floor*

la chimenea *chimney*



el sofá *sofa, couch*

la alfombra *rug, carpeting*

la silla *chair*

la lámpara *lamp*

la televisión *television*



la mesa *table*

el refrigerador *refrigerator*

el congelador *freezer*

el horno *oven*

la basura *garbage*



la computadora *computer*

el escritorio *desk*

la cama *bed*

la manta *blanket*

el espejo *mirror*

el reloj *clock*



a la derecha de *to the right of*

a la izquierda de *to the left of*

sobre *on top of*

enfrente de *in front of*

detrás de *behind*

cerca de *close to*

lejos de *far from*



El gato está detrás de la caja.

(The cat is behind the box.)

Dónde está (object)?

Where is (object)?

Está en (room).

It is in (room).

¿Cuántos (objects) hay en tu casa?

How many (objects) are there in your house?

Hay (number) (objects). *There are (number) (objects).*

¿De qué color es tu (room)? *What color is your (room)?*

Mi (room) es (color). *My (room) is (color).*